



¿EN QUÉ PUEDO TRABAJAR?

Orientación 1. La importancia de la educación para la inserción laboral:

Debes tener presente que existe una estrecha relación entre las titulaciones educativas o certificaciones y las oportunidades laborales que estas generan. Contar con ellas puede hacer la diferencia en tu perfil cuando estés buscando acceder a un trabajo formal.

En relación con el autoempleo y el emprendimiento tener conocimientos actualizados y especializados amplía las oportunidades de desarrollo de la empresa u organización que se quiere crear, así como la confianza y credibilidad de clientes, proveedores y trabajadores.

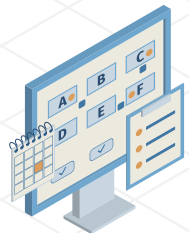

Orientación 2. La importancia de los aspectos legales básicos:

Cada alternativa de trabajo tiene aspectos legales que es importante reconocer. En el caso del empleo es necesario saber el tipo de contrato que vas a firmar, a qué te comprometes en él y bajo qué condiciones. En el caso del emprendimiento es importante que conozcas los aspectos legales, administrativos y los compromisos formales que se adquieren al crear una empresa o una organización social.



Orientación 3. Autoconocimiento

Ahora bien, responder la pregunta ¿En qué quiero trabajar? implica saber en qué eres bueno, es decir lograr la identificación de fortalezas y aspectos por mejorar en relación con conocimientos, habilidades, competencias y destrezas relacionadas con el entorno de trabajo al cual deseas ingresar. Y esto implica:

- Conocer tu historia
- Identificar tus intereses y motivaciones
- Valorar tus competencias psicosociales Reconocer tus redes sociales o las personas que te rodean
- Identificar tus condiciones sociales



Invitación a reflexión. Tener una mejor formación es una condición importante para enfrentar la inserción con mayores competencias, calidad profesional y diferenciarse de otros que persiguen el mismo fin. Te conviene conocer la gama de opciones que ofrece la educación tanto superior como la educación para el trabajo y el desarrollo humano, incluida la formación y asesoría en emprendimiento que puede mejorar el perfil profesional.



¿EN QUÉ PUEDO TRABAJAR?

1. Empleo

Luego de haber reflexionado sobre la información que se te presentó, piensa en los siguientes aspectos relacionados con el empleo y que debes considerar para tomar la decisión sobre esta opción.

- Sectores (en la industria, servicios, agro y minería, etc.) y tipos de organizaciones en mi área de interés.
- Ofertas de empleo disponibles.
- Requisitos de entrada.
- Formas contratación: tipos de contratos, estabilidad versus inestabilidad del mismo, manejo del tiempo, exigencias, etc.
- Condiciones laborales: horarios, salario, lugar de ejecución del trabajo, beneficios adicionales (bonos, auxilios, etc.), normas de la empresa, tamaño de la empresa y oportunidades de proyección, entre otros.

Pregunta ¿Crees que el empleo es tu trayectoria a seguir, por qué sí o por qué no? Reflexiona sobre tu respuesta

3 Autoempleo

Luego de haber reflexionado sobre la información que se te presentó en la sala de espera, piensa en los siguientes aspectos relacionados con el emprendimiento y que debes considerar para tomar la decisión sobre esta opción.

- ¿Qué tipo de servicios o productos puedo ofrecer?
- ¿Cuáles son mis contactos?
- ¿Quiénes se interesan por lo que ofrezco?
- ¿Cómo genero los ingresos?
- Organización del tiempo para cumplir compromisos y ganar credibilidad.
- Organización y disciplina financiera.

Pregunta ¿Crees que el autoempleo es tu trayectoria a seguir, por qué sí o por qué no? Reflexiona sobre tu respuesta

2 Emprendimiento

El emprendimiento es una forma de pensar, razonar y actuar centrada en las oportunidades, planteada con visión global y llevada a cabo mediante un liderazgo equilibrado y la gestión de un riesgo calculado, su resultado es la creación de valor que beneficia a la empresa, la economía y la sociedad. (Ley 1014 de 2006, art. 1º)

Animáte a consultar sobre los siguientes temas que te permitirán profundizar para lograr tu sueño de emprendimiento

- Sectores de la economía en crecimiento o desarrollo.
- Oportunidades de emprendimientos sociales.
- Emprendimiento de necesidad versus emprendimiento de oportunidad.
- Necesidades del público que se quiere atender: clientes que requieren productos o servicios o grupos sociales que necesitan soluciones a problemas críticos.
- Productos o servicios a ofrecer acordes a las necesidades del público objetivo.
- Formas de hacer sostenible el negocio o la organización, cómo se diferencia de otros para ganar clientes o apoyo de financiadores.
- Formas de acercarse al público objetivo.
- Figura jurídica a conformar, en dónde va a operar, trámites legales, administrativos y operativos que exige.
- Fuentes de financiación (propias y de terceros).

Pregunta ¿Crees que el emprendimiento es tu trayectoria a seguir, por qué sí o por qué no? Reflexiona sobre tu respuesta

